Paroisse S'Jean Baptiste en Chablais — J-Bapt Orchestra

# L'Heritière De Keroulaz - Allons suivons les mages

## Piano
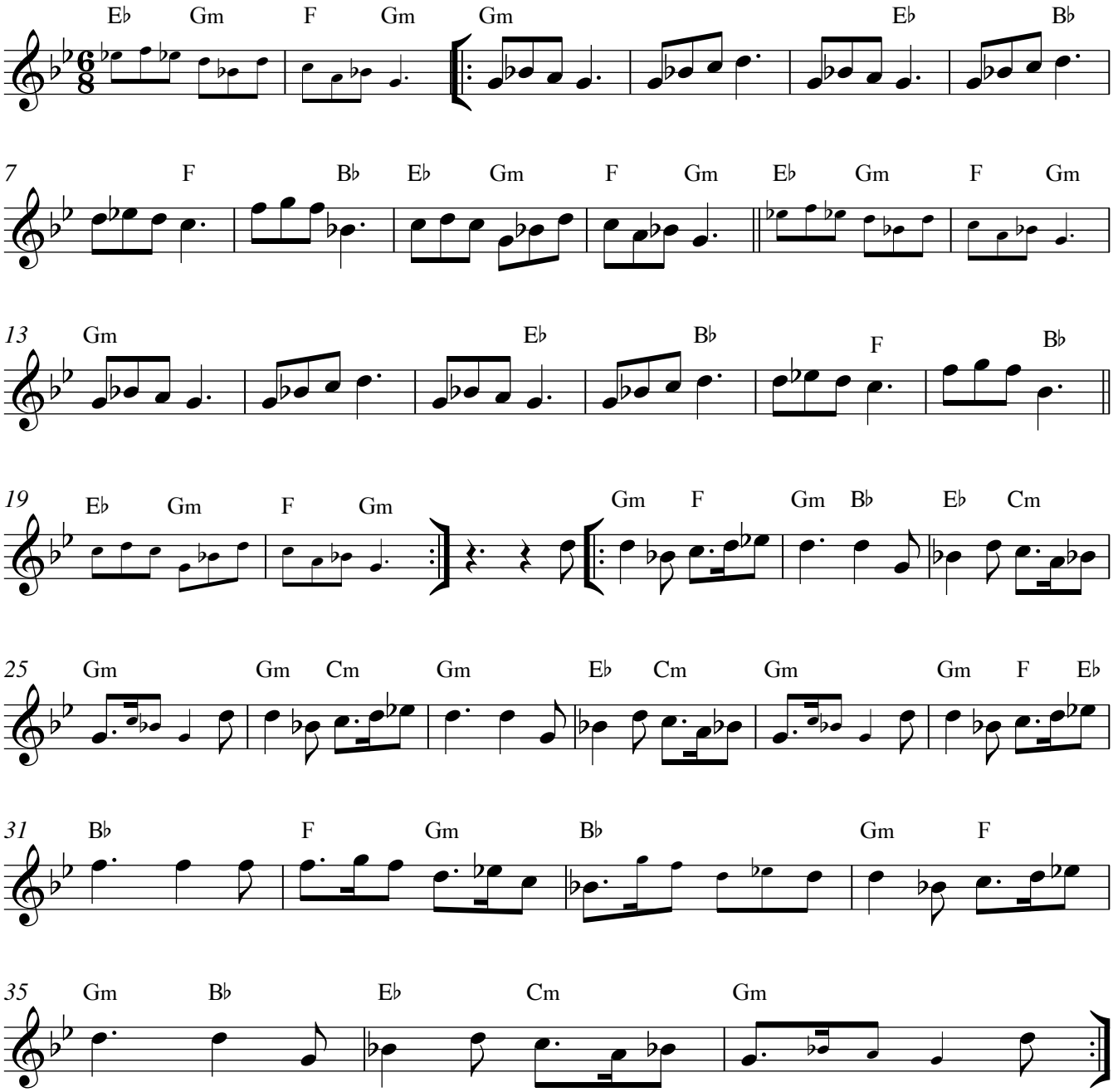
♩ = 86